

PLANTA BAIXA
SC. 1:50

TRAMA DE COBERTURA
SC. 1:50

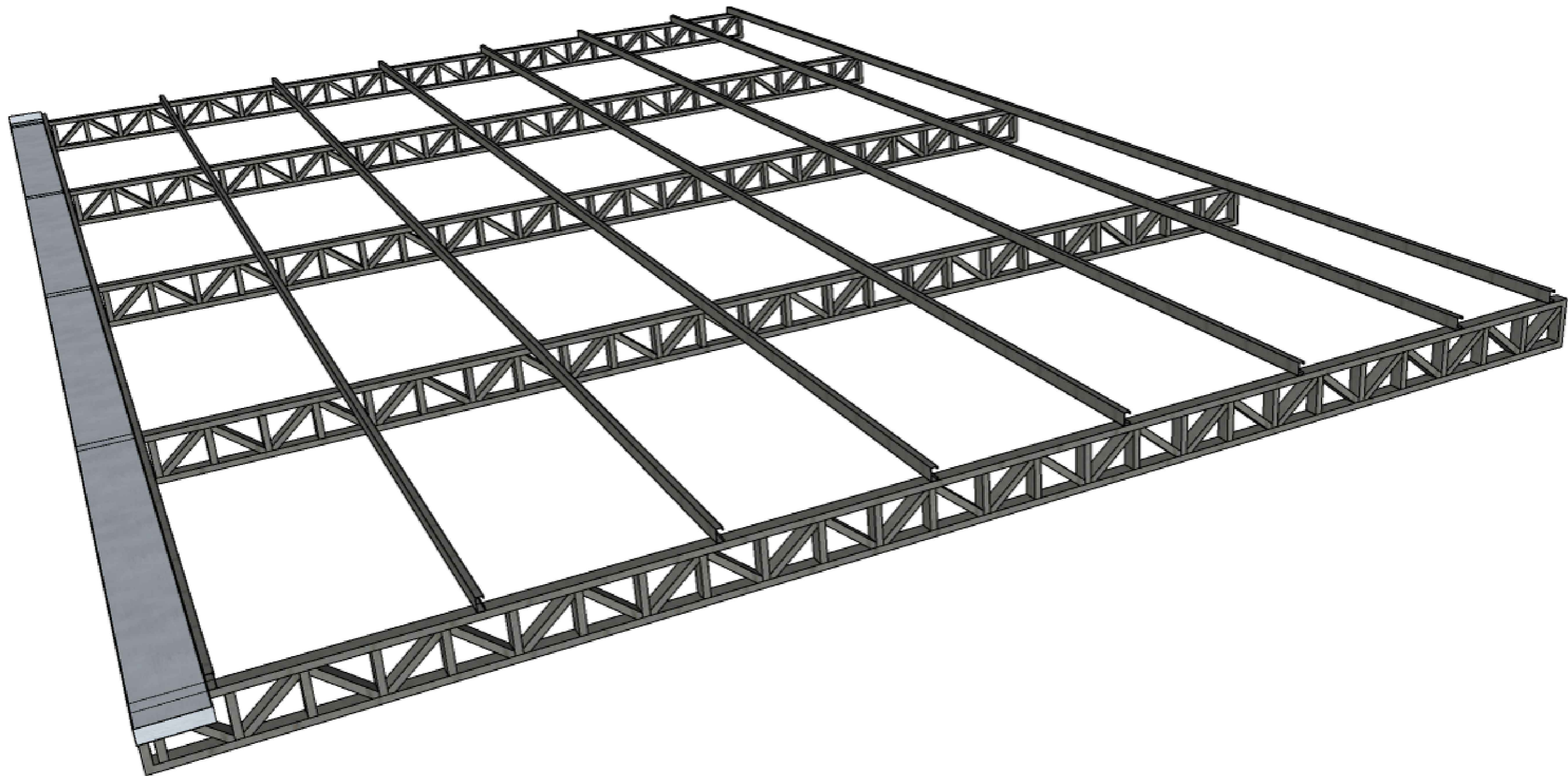

VISTA ISOMÉTRICA
S/ESC.

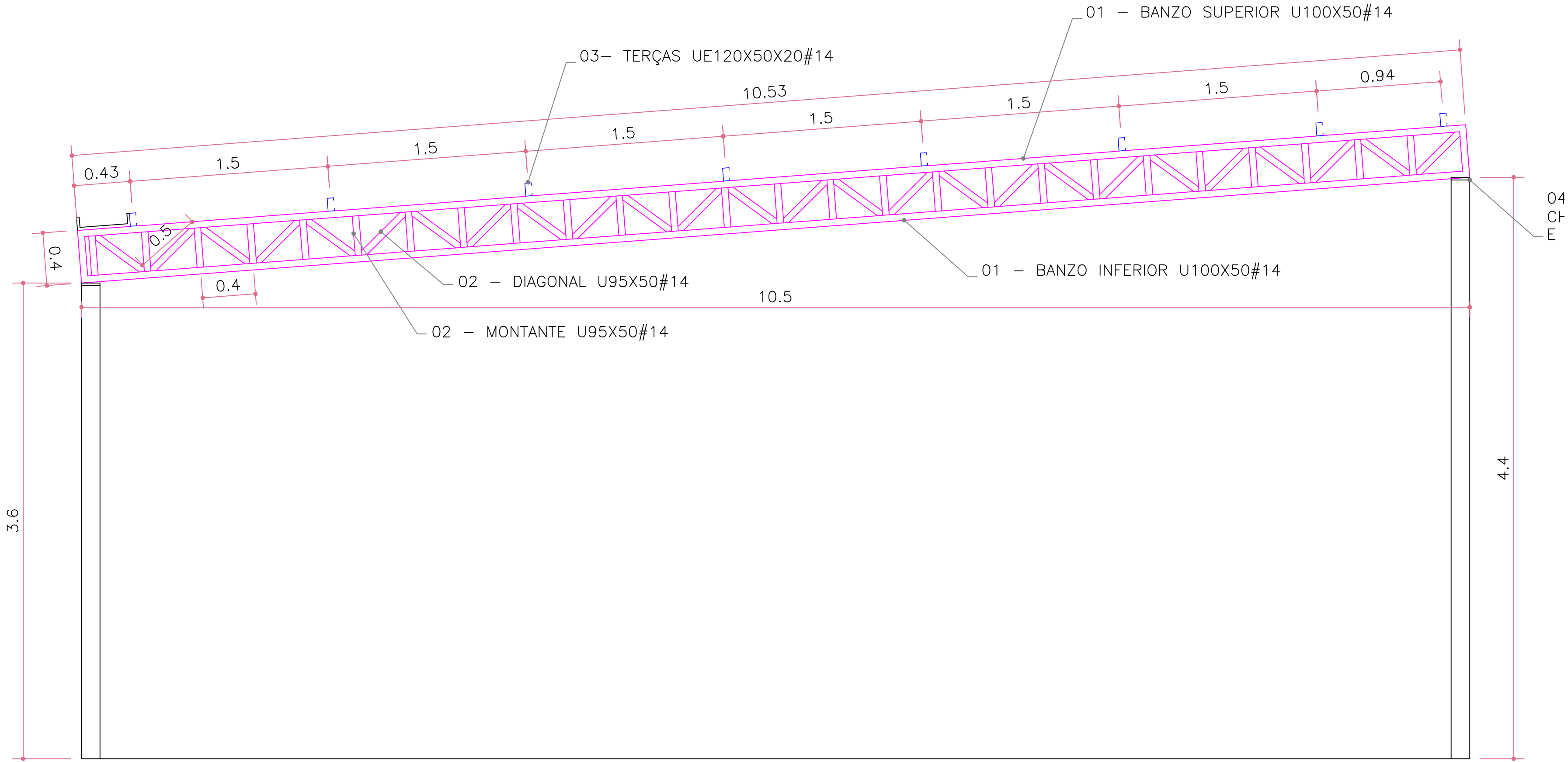

PÓRTICO TIPO
SC. 1:25

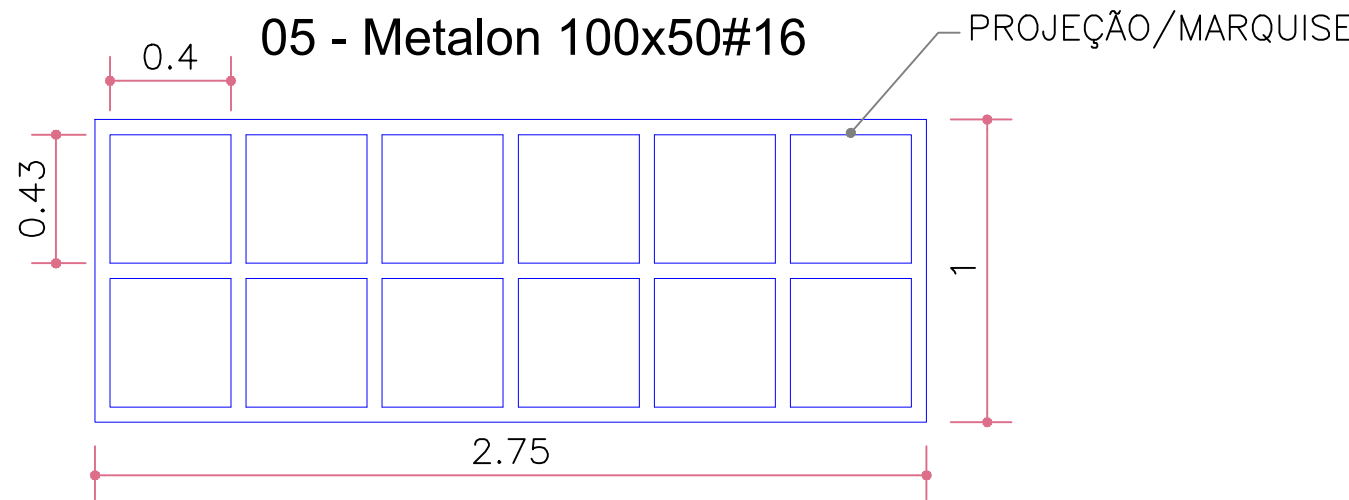

DETALHE PROJEÇÃO
SC. 1:25

RESUMO DO PROJETO					
PEÇA	DESCRIÇÃO	AÇO	PERFIL (mm)	CHAPA (mm)	COMP. Total(m)
01	BANZOS SUP.INF.	A36	U100x50	2,0	106,00
02	MONTANTES/DIAGONAIS	A36	U95x50	2,0	125,00
03	TERÇAS	A36	UE120x50x20	2,0	126,00
04	CHAPA DE LIGAÇÃO	A36	140x300	6,0	4,85
05	METALON PROJEÇÃO	A36	100x50	1,5	16,00
					1304,80kg

NOTAS

- PROJETO ELABORADO CONFORME ABNT NBR 8800-2008 E ABNT NBR 14702-2010
- TODA SUPERFÍCIE METÁLICA DA ESTRUTURA DEVERÁ SER PINTADA COM MATERIAL ANTICORROSIVO
- AÇO: ESTRUTURA METÁLICA (PERFIL, CHAPA, DOBRADA) - ASTM A36/57-26
- SOLDAS ELÉTRICAS ELETRODOS E60XX
- TODAS AS LIGAÇÕES ENTRE PERFIS, DEVERÃO RECEBER UM FLETE DE SOLDAS DE ESPESURA MÍNIMA DA CHAPA MAIS FINA, NÃO SENDO NUNCA INTERIOR À 3mm

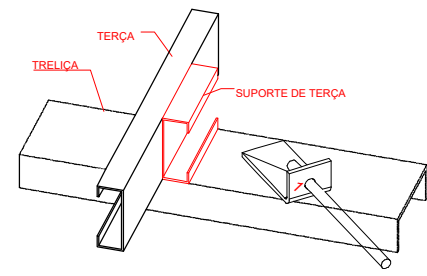

DETALHE REFORÇO DAS TERÇAS

Alternativas de soldas

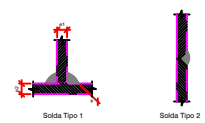

JARAGUÁ
PREFEITURA MUNICIPAL

EST. METÁLICA

OBRA: GALPÃO NO CORPO DE BOMBEIROS

LOCAL: AV. AMAZONAS, APM, JARDIM ATLÂNTICO - CEP: 76.330-000. JARAGUÁ/GO

CONTRATANTE: PREFEITURA MUNICIPAL DE JARAGUÁ
PREFEITO PAULO VITOR AVELAR (GESTÃO 2020/2028)
CNPJ: 07228916/000173

PROJETO EXECUTIVO ESTRUTURAL: (PROJETO ESTRUTURA METÁLICA)

CONTEÚDO: TRAMA DE COBERTURA, PÓRTICO TIPO, DETALHES, VISTA ISOMÉTRICA, QUANTITATIVO

AUTOR DO PROJETO:

DEPARTAMENTO DE ENGENHARIA E OBRAS PÚBLICAS - PREFEITURA DE JARAGUÁ - GOIÁS
SEBASTIÃO POLICENA ROSA JUNIOR
ENGENHEIRA CIVIL CREA nº1014172217D-GO

ÁREA DE DEMOLIÇÃO: --- m²

ÁREA DE AMPLIAÇÃO: 168,00m²

ÁREA TOTAL: ---

ÁREA PERMEÁVEL: --- m²

ESCALA: INDICADA

REVISÃO: 01

DATA: JAN/2026

PRANCHA: 01/01

NOTAS GERAIS

- EM CASO DE DÚVIDAS, SEMPRE CONSULTAR O ARQUITETO RESPONSÁVEL.
- DIMENSÕES E INDICATIVOS DE NÍVEL REFEREM-SE AS SUPERFÍCIES ACABADAS.
- AS DIMENSÕES ESTÃO INDICADAS EM CENTÍMETROS.
- SEMPRE PREVALECEM AS DIMENSÕES INDICADAS NUMERICAMENTE.
- NÃO UTILIZAR ESCALA SOBRE PAPEL.
- INFORMAÇÕES REGISTRADAS EM DESENHOS DE DATA MAIS RECENTE SEMPRE PREVALECEM.
- SEMPRE QUE NECESSÁRIO, CONFERIR AS MEDIDAS NO LOCAL.
- TODOS OS VÃOS PARA CAIXILHOS, PORTAS, JANELAS E DETALHES CONSTRUTIVOS DEVEM SER CONFERIDOS NOS QUADROS DE ABERTURAS.

APROVAÇÃO:

DESENHO: SEBASTIÃO

PROIBIDA A REPRODUÇÃO PARCIAL OU TOTAL, TODOS OS DIREITOS DO PROJETO RESERVADOS AO AUTOR.

CEL: (62) 98578-1246 E-MAIL: engenharia@jaraguá.go.gov.br

DEPARTAMENTO DE ENGENHARIA E OBRAS PÚBLICAS - PREFEITURA DE JARAGUÁ

CEL: (62) 3326-4077 E-MAIL: engenharia@jaraguá.go.gov.br